

แผนผังกำหนดพื้นที่รับผิดชอบของหน่วยงานภายใน มหาวิทยาลัยเทคโนโลยีราชมงคลธัญบุรี ศูนย์กลาง นครราชสีมา

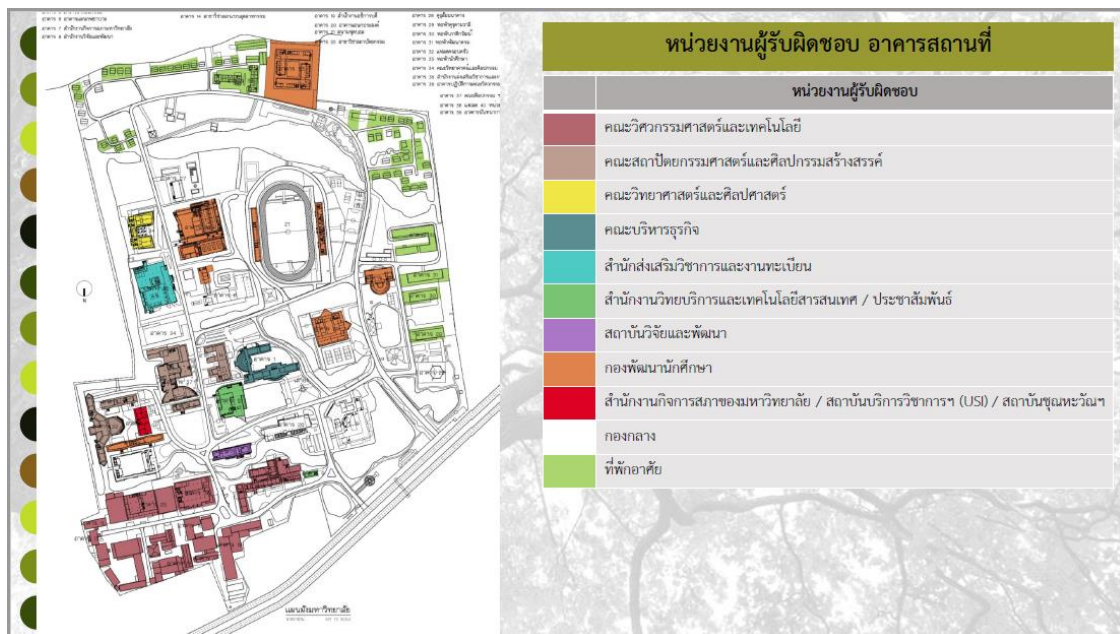

- | | |
|--|--|
| <ul style="list-style-type: none"> 1 อาคารคณะบริหารธุรกิจ 2 อาคารศูนย์ศิลปะ วัฒนธรรม 3 อาคารสาขาวิชาเทคโนโลยีดิจิทัล 4 อาคารสาขาวิชาวิศวกรรมโยธา 5 อาคารสำนักงานคณะศิลปกรรม สาขาวิชาศิลปกรรม 6 อาคารสาขาวิศวกรรมเครื่องกลเกษตร 7 อาคารสำนักงานกิจการสัมพันธ์ 8 อาคารสถาบันวิจัยและพัฒนา 9 อาคารงานประชาสัมพันธ์และเผยแพร่ 10 อาคารสาขาวิชาวิศวกรรมเครื่องกล 11 อาคารสำนักวิทยบริการและเทคโนโลยีสารสนเทศ 12 อาคารสาขาวิชาวิศวกรรมเครื่องกล 13 อาคารสาขาวิชาออกแบบอุตสาหกรรม 14 อาคารสาขาวิชาวิศวกรรมวัสดุ 15 อาคารสำนักงานวิทยบริการวิศวกรรมศาสตร์ 16 อาคารศูนย์เรียนรู้รวมเครื่องทำความเย็น และปรับอากาศ 17 อาคารสาขาวิชาวิศวกรรมไฟฟ้า 18 อาคารสำนักงานอธิการบดี 19 อาคารอนุประสงฆ์ (โรงยิม) 20 สนามกีฬากลาง มทร.ธัญบุรี | <ul style="list-style-type: none"> 21 อาคารสาขาวิชาสถาปัตยกรรม 22 อาคารกองพัฒนานักศึกษา สโมสรนักศึกษา 23 อาคารยานพาหนะ 24 อาคารโรงฝึกงานช่างยนต์ ช่างกลโรงงาน ช่างก่อสร้าง 25 อาคารโรงอาหาร 26 แผนกอาคารสถานที่ใหม่ (กำลังก่อสร้าง) 27 อาคารศูนย์นิเทศ 28 อาคารหอพักสุคนธาวัลย์ 29 อาคารหอพักภาติกาวัฒน์ 30 อาคารหอพักพัฒนาธรรม 31 อาคารพลตศรอบครัว 40 หน่วยเก่า 32 อาคารหอพักนักศึกษา 33 อาคารปฏิบัติการคณะวิทยาศาสตร์ และศิลปศาสตร์ 34 อาคารสำนักส่งเสริมวิชาการและงานทะเบียน 35 อาคารปฏิบัติการคณะวิศวกรรมศาสตร์ และสถาปัตยกรรมศาสตร์ 36 อาคารปฏิบัติการคณะศิลปกรรม และออกแบบอุตสาหกรรม 37 อาคารพลตศ 40 หน่วยใหม่ 38 สถานที่ออกกำลังกาย |
|--|--|

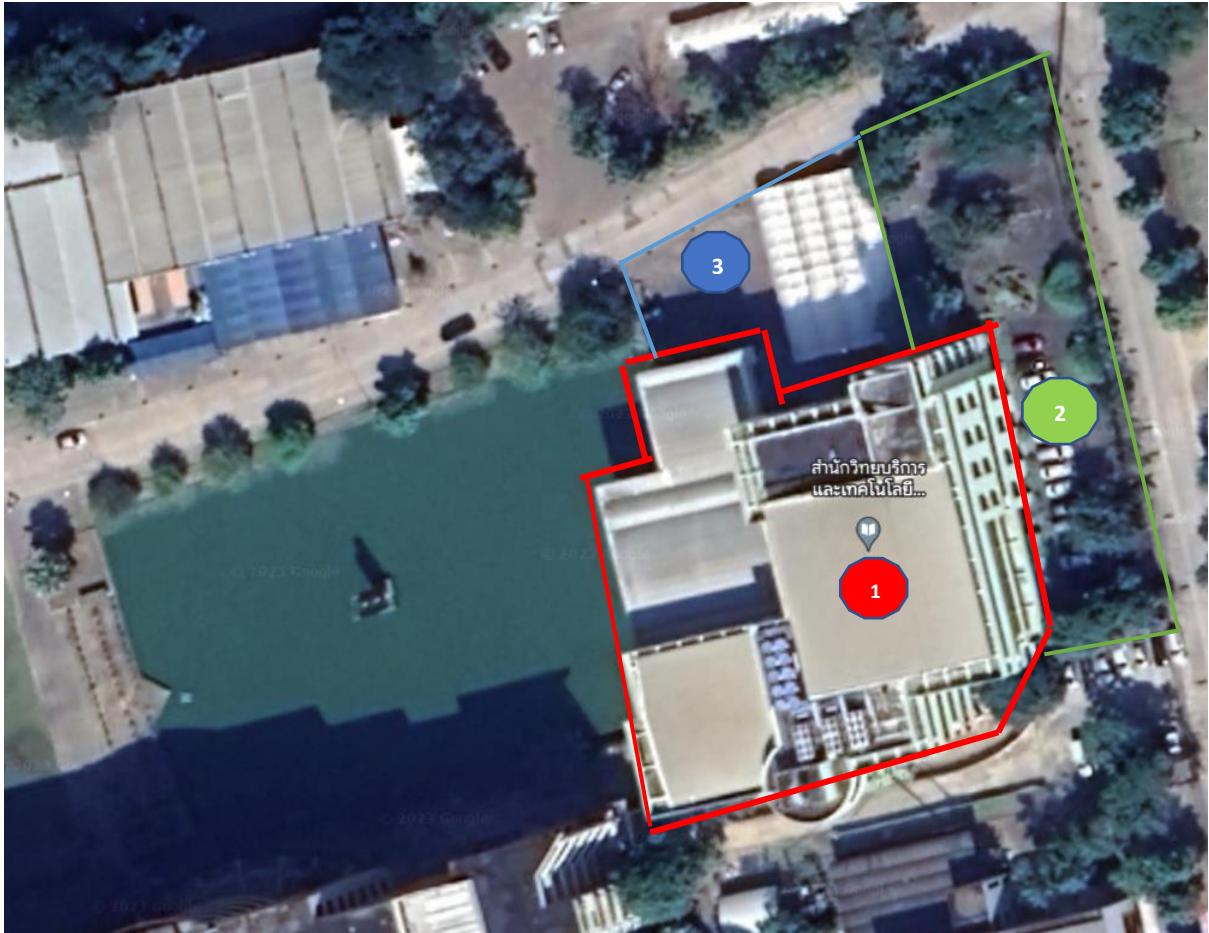



พื้นที่ปฏิบัติงาน

พื้นที่สีเขียว

พื้นที่สวนรวม

พื้นที่รอบนอกอาคาร ขนาดพื้นที่ 2,441.01 ตารางเมตร
พื้นที่ไฮสอย

อาคารสำนักวิทยบริการและเทคโนโลยีสารสนเทศ ชั้นที่ 1

ขนาดพื้นที่ 2,904 ตารางเมตร

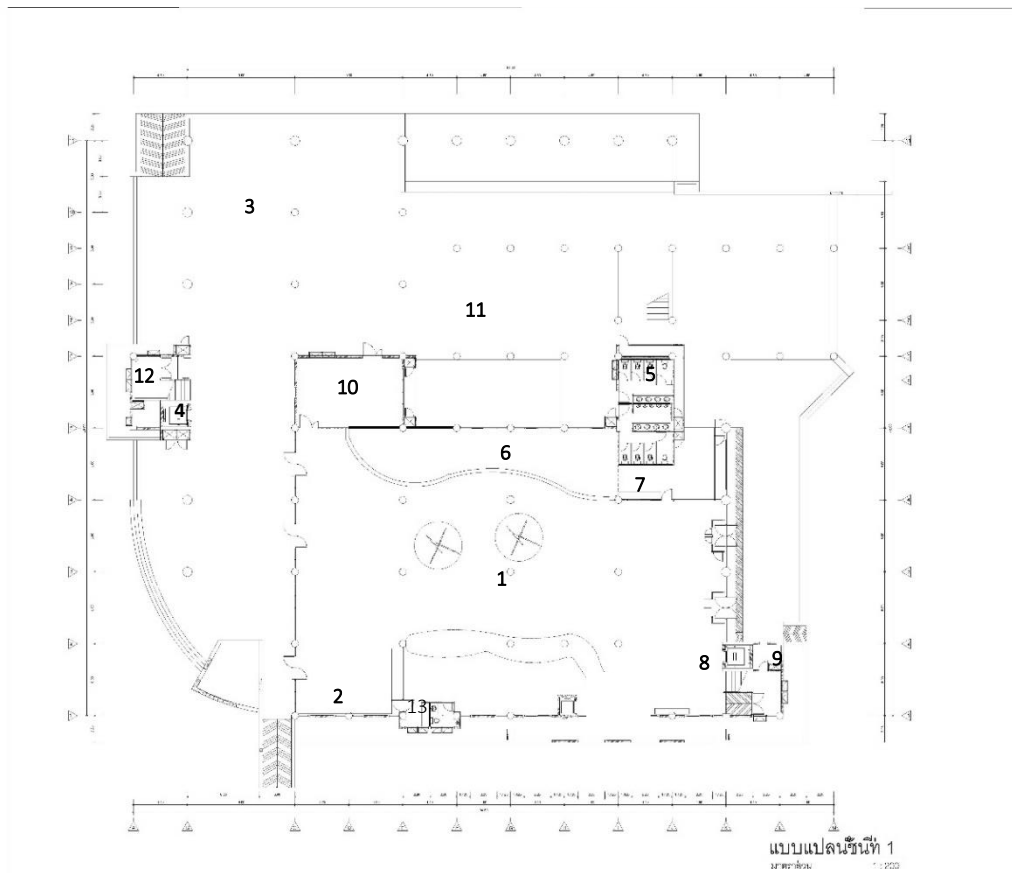

1. พื้นที่บริการห้องสมุด
2. พื้นที่รับประทานอาหาร / เครื่องดื่ม
3. พื้นที่เอนกประสงค์
4. ลิฟต์โดยสาร
5. ห้องน้ำชายและห้องน้ำหญิง
6. พื้นที่จัดแสดงนิทรรศการ
7. ห้องรับฝากของ
8. ลิฟต์โดยสาร
9. ห้องเก็บของ
10. พื้นที่บริการห้องสมุด
11. ศูนย์หนังสือจุฬา (เดิม)
12. ห้องเก็บของ
13. ห้องล้างภาชนะใส่อาหาร/ล้างแก้ว

การกำหนดพื้นที่	หมายเลขที่พื้นที่
พื้นที่ทำงาน	1,6,7,10
พื้นที่รับประทานอาหาร	2
พื้นที่ส่วนรวม	1,3,4,5,8,10
พื้นที่เฉพาะ	6,7,9,11,12,13

อาคารสำนักวิทยบริการและเทคโนโลยีสารสนเทศ ชั้นที่ 2

ขนาดพื้นที่ 1,790 ตารางเมตร

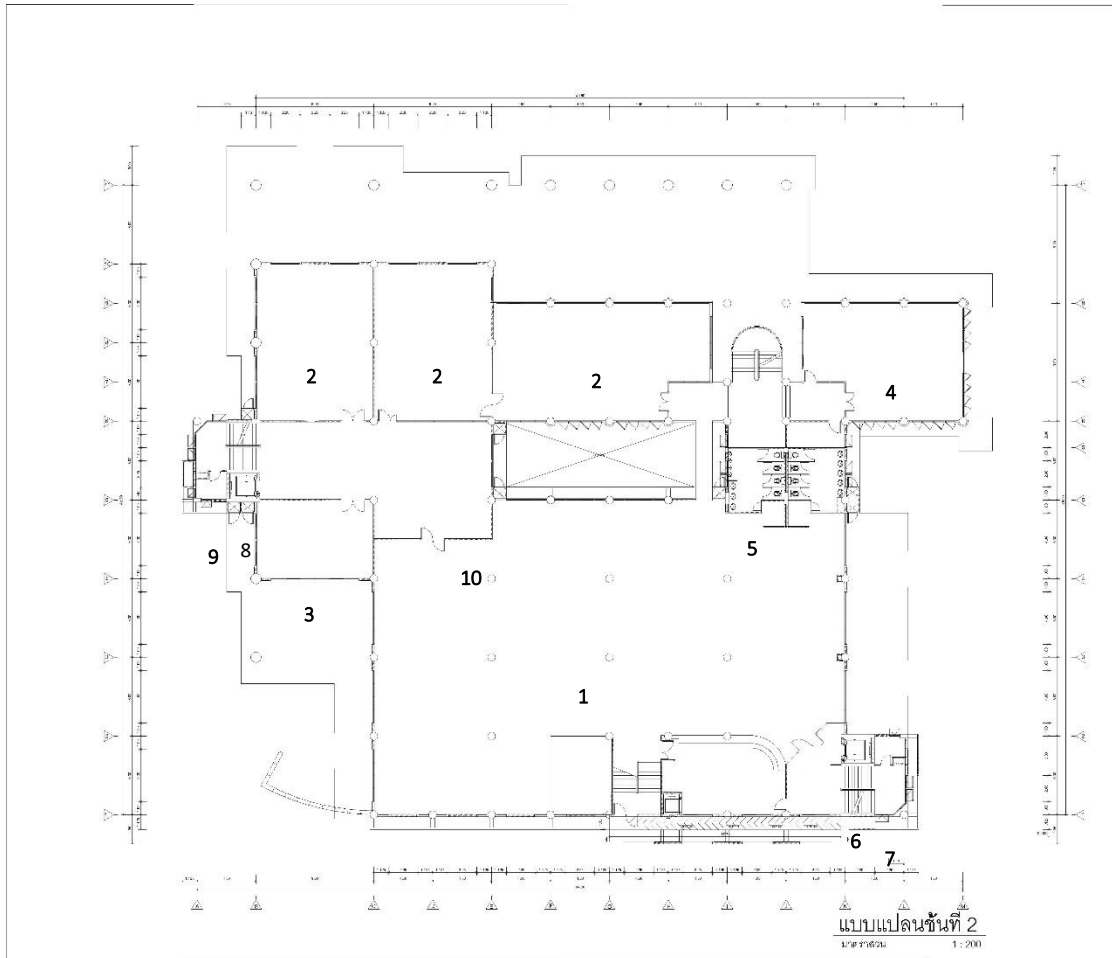

- | | |
|--|------------------------------|
| 1. พื้นที่บริการห้องสมุด | 7. ห้องเก็บของ |
| 2. พื้นที่บริการอุทยานศูนย์แห่งการเรียนรู้ | 8. ลิฟต์โดยสาร |
| 3. ห้องประชุมกัณฑ์สารสนเทศ | 9. ห้องเก็บของ |
| 4. ห้องปิตาภรณ์สารสนเทศ | 10. ห้องน้ำชายและห้องน้ำหญิง |
| 5. ห้องน้ำชายและห้องน้ำหญิง | |
| 6. ลิฟต์โดยสาร | |

การกำหนดพื้นที่	หมายเลขที่พื้นที่
พื้นที่ทำงาน	1
พื้นที่รับประทานอาหาร	-
พื้นที่ส่วนรวม	1,2,5,6,8,10
พื้นที่เฉพาะ	3,4,7,9

อาคารสำนักวิทยบริการและเทคโนโลยีสารสนเทศ ชั้นที่ 3

ขนาดพื้นที่ 2,481 ตารางเมตร

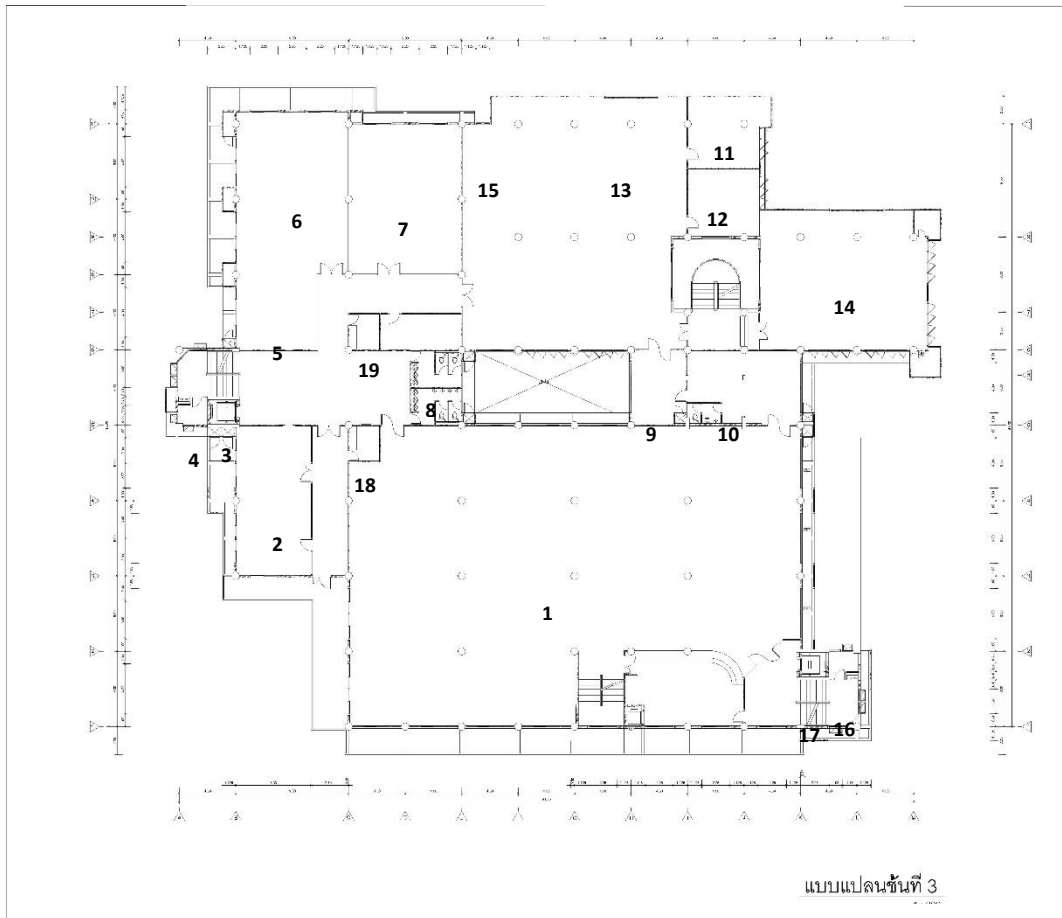

แบบแปลนชั้นที่ 3

- | | |
|---|--|
| 1. พื้นที่บริการห้องสมุด | 11. ห้องบันทึกเสียง |
| 2. ห้องแม่ข่ายคอมพิวเตอร์ | 12. ห้องควบคุม |
| 3. ลิฟต์โดยสาร | 13. ห้องสตูดิโอ |
| 4. ห้องเก็บของ | 14. สำนักงานงานเทคโนโลยีสารสนเทศ |
| 5. ห้องรับรอง | 15. ห้องประชุมเล็ก |
| 6. ห้องปฏิบัติการคอมพิวเตอร์ A | 16. ห้องเก็บของ |
| 7. ห้องปฏิบัติการคอมพิวเตอร์ B | 17. ลิฟต์โดยสาร |
| 8. ห้องน้ำชายและห้องน้ำหญิง | 18. ห้องเก็บอุปกรณ์ใส่อาหารและเครื่องดื่ม/ล้างแก้ว |
| 9. ห้องเก็บของ | 19. ห้องเก็บอุปกรณ์ใส่อาหารและเครื่องดื่ม/ล้างแก้ว |
| 10. พื้นที่รับประทานอาหาร / เครื่องดื่ม | 20. ห้องถ่ายเอกสาร |

การกำหนดพื้นที่	หมายเลขที่พื้นที่
พื้นที่ทำงาน	1,6,7,14
พื้นที่รับประทานอาหาร	-
พื้นที่ส่วนรวม	1,3,8,17
พื้นที่เฉพาะ	2,4,5,9,10,11,12,13,15,16,18,19,20

อาคารสำนักวิทยบริการและเทคโนโลยีสารสนเทศ ชั้นที่ 4
 ขนาดพื้นที่ 1,747 ตารางเมตร

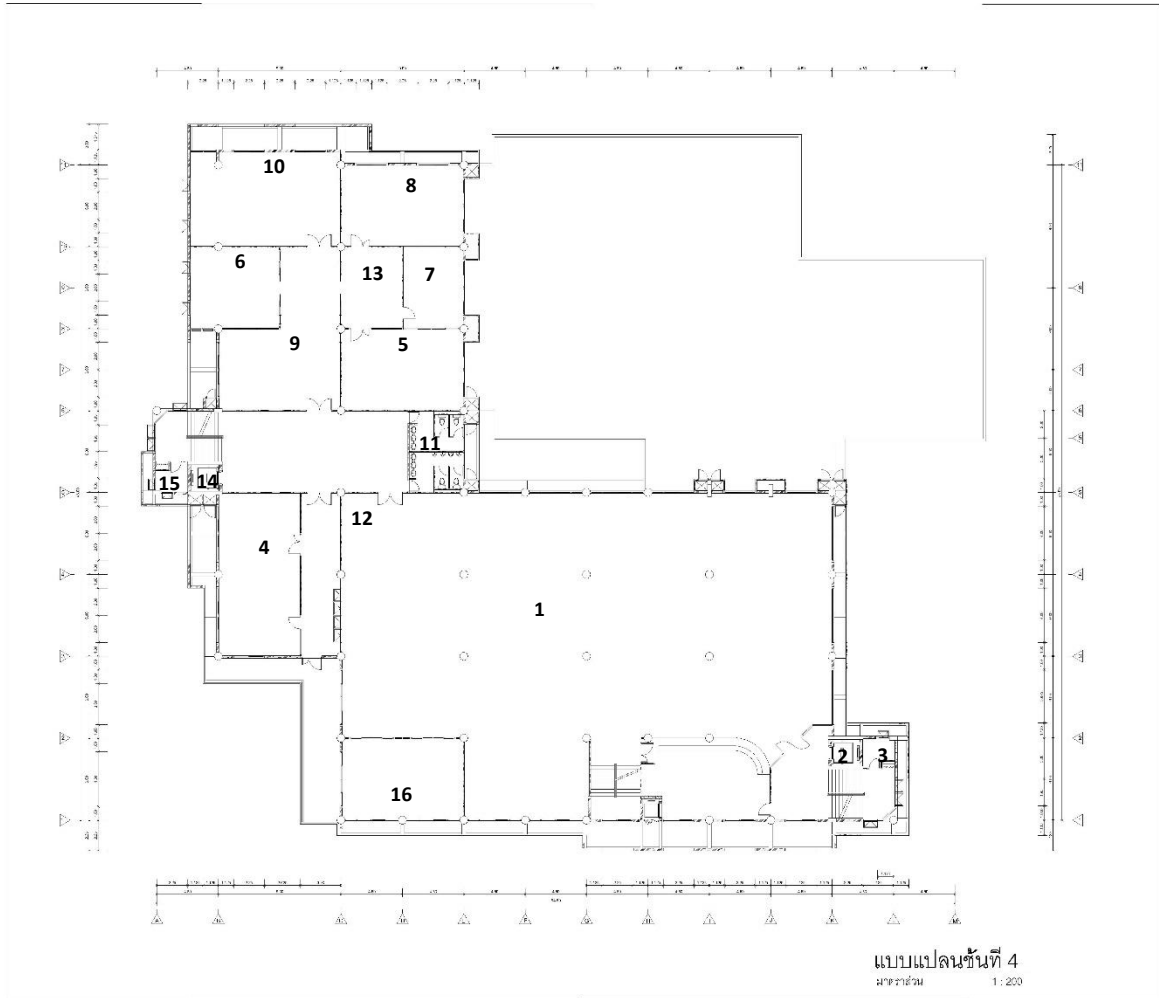

- | | |
|---|--|
| <ol style="list-style-type: none"> 1. พื้นที่บริการห้องสมุด 2. ลิฟต์โดยสาร 3. ห้องเก็บของ 4. สำนักงานแผนงานอีเลิร์นนิ่ง
และเทคโนโลยีการศึกษา 5. ห้องประชุมเสตกาภรณ์อีสาน 6. ห้องผู้อำนวยการ
สำนักวิทยบริการและเทคโนโลยีสารสนเทศ 7. รองอธิการบดีฝ่ายเทคโนโลยีดิจิทัล สารสนเทศ
และกิจการสภามหาวิทยาลัย | <ol style="list-style-type: none"> 8. พื้นที่รับประทานอาหาร / เครื่องดื่ม 9. สำนักงานงานบริหารงานทั่วไป 10. ห้องรองผู้อำนวยการ/หัวหน้าสำนักงาน
ผู้อำนวยการ 11. ห้องน้ำชายและหญิง 12. ห้องเก็บอุปกรณ์ใส่อาหารและเครื่องดื่ม/ล้างแก้ว 13. ห้องรับแขก 14. ลิฟต์โดยสาร 15. ห้องเก็บของ 16. ห้องสมาชิกเพื่อการเรียนรู้ |
|---|--|

การกำหนดพื้นที่	หมายเลขที่พื้นที่
พื้นที่ทำงาน	1,4,5,9
พื้นที่รับประทานอาหาร	8
พื้นที่ส่วนรวม	1,2,11,14
พื้นที่เฉพาะ	3,6,7,10,12,13,15,16

อาคารสำนักวิทยบริการและเทคโนโลยีสารสนเทศ ชั้นที่ 5

ขนาดพื้นที่ 1,850 ตารางเมตร

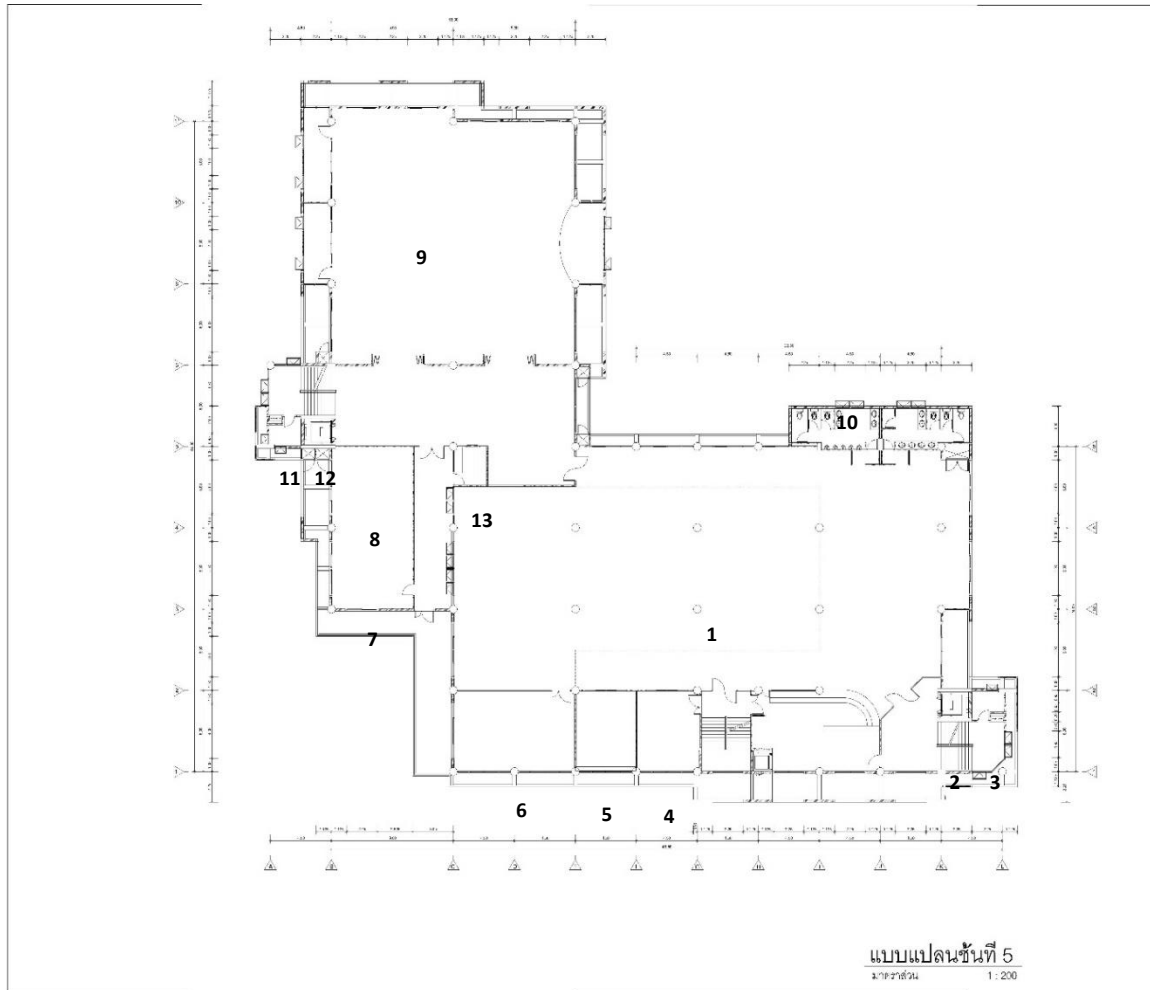

- | | |
|---|--|
| 1. พื้นที่บริการศูนย์การเรียนรู้ด้วยตนเอง | 8. ห้องรับรอง |
| 2. ลิฟต์โดยสาร | 9. ห้องประชุมมรกตอีสาน |
| 3. ห้องเก็บของ | 10. ห้องน้ำชายและห้องน้ำหญิง |
| 4. ห้องพัฒนาระบบ | 11. ห้องเก็บของ |
| 5. ห้องกิจกรรมกลุ่ม | 12. ลิฟต์โดยสาร |
| 6. ห้องเรียนอัจฉริยะ 1 | 13. ห้องเก็บอุปกรณ์ใส่อาหารและเครื่องดื่ม/ล้างแก้ว |
| 7. ห้องเก็บของ | |

การกำหนดพื้นที่	หมายเลขที่พื้นที่
พื้นที่ทำงาน	1,5,6,9
พื้นที่รับประทานอาหาร	-
พื้นที่สวนรวม	2,5,6,9,10,12
พื้นที่เฉพาะ	3,4,5,6,7,8,11,13

อาคารสำนักวิทยบริการและเทคโนโลยีสารสนเทศ ชั้นที่ 6

ขนาดพื้นที่ 1,456 ตารางเมตร

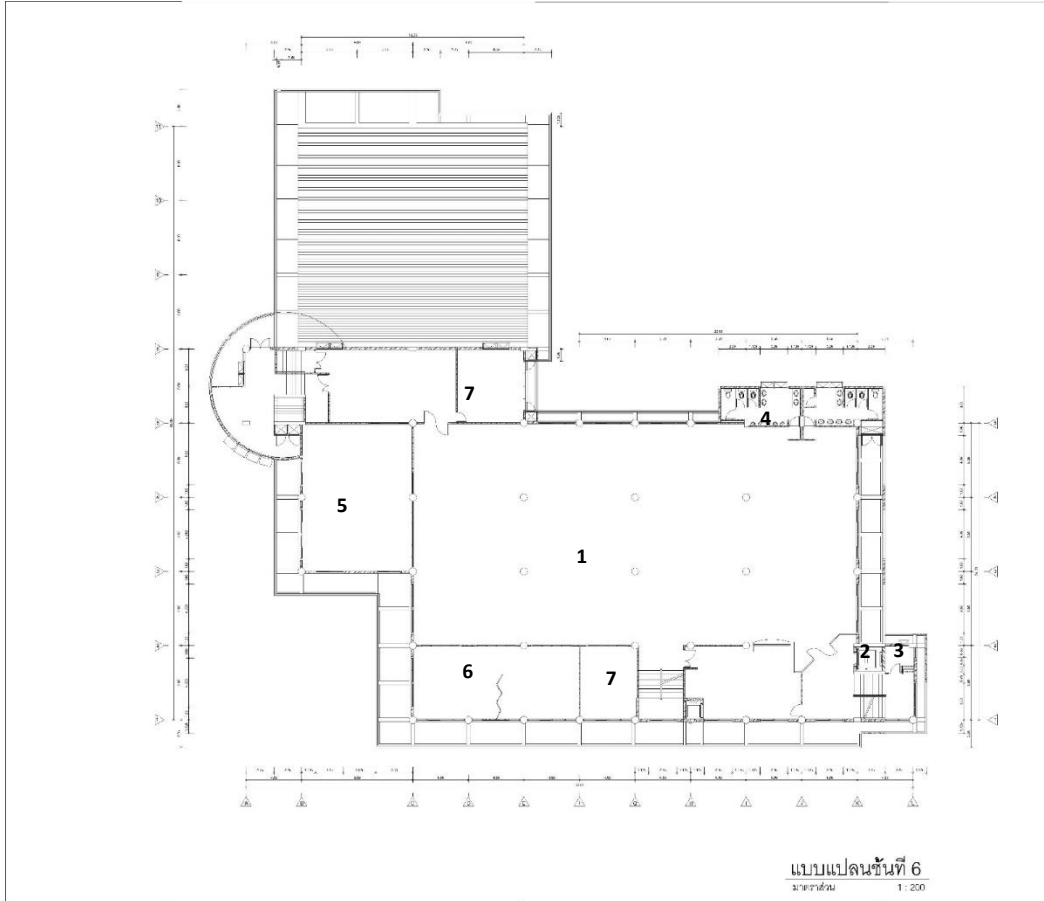

1. พื้นที่บริการศูนย์การเรียนรู้ด้วยตนเอง
2. ลิฟต์โดยสาร
3. ห้องเก็บของ
4. ห้องน้ำชายและหญิง
5. ห้องมินิเธียเตอร์
6. ห้องเรียนอัจฉริยะ 2
7. ห้องมัลติมีเดีย

การกำหนดพื้นที่	หมายเลขที่พื้นที่
พื้นที่ทำงาน	1
พื้นที่รับประทานอาหาร	-
พื้นที่ส่วนรวม	1,2,4
พื้นที่เฉพาะ	3,5,6,7

อาคารสำนักวิทยบริการและเทคโนโลยีสารสนเทศ รอบนอกอาคาร

ขนาดพื้นที่ 2,441.01 ตารางเมตร

