

# สำนักวิทยบริการและเทคโนโลยีสารสนเทศ

มีการใช้ประโยชน์พื้นที่ 100 % ตามวัตถุประสงค์ที่กำหนดไว้





ประกาศสำนักวิทยบริการและเทคโนโลยีสารสนเทศ มหาวิทยาลัยเทคโนโลยีราชมงคลอีสาน  
เรื่อง กำหนดบริบทองค์กรและขอบเขตการจัดการสิ่งแวดล้อม ปี พ.ศ. ๒๕๖๗

ตามที่สำนักวิทยบริการและเทคโนโลยีสารสนเทศ มหาวิทยาลัยเทคโนโลยีราชมงคลอีสาน มีนโยบายพัฒนาองค์กรให้สอดคล้องกับเกณฑ์สำนักงานสีเขียว (Green Office) ตามนโยบายมหาวิทยาลัยสีเขียว (Green University) เพื่อให้การดำเนินงานเป็นไปด้วยความเรียบร้อย บรรลุวัตถุประสงค์

อาศัยอำนาจตามความในมาตรา ๔๐ แห่งพระราชบัญญัติมหาวิทยาลัยเทคโนโลยีราชมงคล พ.ศ. ๒๕๔๘ จึงออกประกาศเรื่อง กำหนดบริบทองค์กรและขอบเขตการจัดการสิ่งแวดล้อม ปี พ.ศ. ๒๕๖๗ ดังนี้

๑. พื้นที่อาคารสำนักวิทยบริการและเทคโนโลยีสารสนเทศรวมพื้นที่รอบอาคารที่เข้ารับการประเมินสำนักงานสีเขียว (Green Office) ขนาด ๑๗,๖๖๒.๐๑ ตารางเมตร ประกอบด้วย

๑.๑ อาคาร 12A จำนวน ๓ ชั้น พื้นที่ ๒,๘๓๕.๐๐ ตารางเมตร

๑.๒ อาคาร 12B จำนวน ๖ ชั้น พื้นที่ ๗,๙๘๘.๐๐ ตารางเมตร

๑.๓ อาคาร 12C จำนวน ๕ ชั้น พื้นที่ ๔,๓๙๘.๐๐ ตารางเมตร

๑.๔ ภายนอกรอบอาคาร พื้นที่ ๒,๔๔๑.๐๑ ตารางเมตร

๒. กิจกรรมและพื้นที่ภายในอาคารรวมกิจกรรมภายนอกทั้งหมดที่เข้ามาปฏิบัติงานภายในอาคาร ได้แก่ ๑) พื้นที่สำนักงาน ๒) พื้นที่บริการ ๓) ห้องประชุม ได้แก่ ห้องประชุมมรกตอีสาน ห้องประชุมภัณฑารักษ์อีสาน ห้องประชุมเศตารักษ์อีสาน ๔) ห้องปีตารักษ์อีสาน ๕) ห้องปฏิบัติการคอมพิวเตอร์ ๖) ห้องสตูดิโอและห้องควบคุม ๑๑) ห้องแม่ข่ายคอมพิวเตอร์ ๑๒) พื้นที่รับประทานอาหาร ๑๓) ทางหนีไฟ ทั้งนี้ ไม่รวมกิจกรรมที่บุคลากรของสำนักให้บริการนอกพื้นที่

๓. กิจกรรมและพื้นที่ภายนอกอาคาร ได้แก่ ๑) พื้นที่จอดรถ ๒) พื้นที่จุดรวมพล ๓) พื้นที่บ่อเกอะ ๔) พื้นที่สวน ๕) พื้นที่ลานเอนกประสงค์

๔. พนักงาน....

๔. พนักงานสำนักวิทยบริการและเทคโนโลยีสารสนเทศ จำนวน ๕๐ คน ประกอบด้วย

๔.๑ บุคลากร จำนวน ๔๔ คน

๔.๒ พนักงานทำความสะอาด จำนวน ๖ คน

จึงประกาศให้ทราบโดยทั่วกัน

ประกาศ ณ วันที่ ๒๔ มกราคม ๒๕๖๗

*พ.อ.พ.ร.*

(ผู้ช่วยศาสตราจารย์พรภัสสร อ่อนเกิด)

ผู้อำนวยการสำนักวิทยบริการและเทคโนโลยีสารสนเทศ

# แผนผังกำหนดพื้นที่รับผิดชอบของหน่วยงานภายใน มหาวิทยาลัยเทคโนโลยีราชมงคลธัญบุรี ศูนย์กลาง นครราชสีมา



- |  |  |
|--|--|
| <ul style="list-style-type: none"> <li>1 อาคารคณะบริหารธุรกิจ</li> <li>2 อาคารศูนย์ศิลปะ-วัฒนธรรม</li> <li>3 อาคารสาขาวิชาเทคโนโลยีมีเดีย</li> <li>4 อาคารสาขาวิชาวิศวกรรมโยธา</li> <li>5 อาคารสำนักงานคณะศิลปกรรม สาขาวิชาศิลปกรรม</li> <li>6 อาคารสาขาวิศวกรรมเครื่องจักรกลเกษตร</li> <li>7 อาคารสำนักงานกิจการสมาคมมหาวิทยาลัย</li> <li>8 อาคารสถาบันวิจัยและพัฒนา</li> <li>9 อาคารงานประชาสัมพันธ์และเผยแพร่</li> <li>10 อาคารสาขาวิชาวิศวกรรมเครื่องกล</li> <li>11 อาคารสำนักบริหารและเทคโนโลยีสารสนเทศ</li> <li>12 อาคารสาขาวิชาวิศวกรรมเครื่องกล</li> <li>13 อาคารสาขาวิชาออกแบบอุตสาหกรรม</li> <li>14 อาคารสาขาวิชาวิศวกรรมวัสดุ</li> <li>15 อาคารสำนักงานวิทยาสานวิศวกรรมวิชาชีพ</li> <li>16 อาคารศูนย์การรับชมและถ่ายทอดความเป็น และปรับอากาศ</li> <li>17 อาคารสาขาวิชาวิศวกรรมไฟฟ้า</li> <li>18 อาคารสำนักงานอิเล็กทรอนิกส์ (โรงเรียน)</li> <li>19 อาคารเรียนกลาง มทร.ธัญบุรี</li> <li>20 สนามกีฬากลาง มทร.ธัญบุรี</li> </ul> | <ul style="list-style-type: none"> <li>21 อาคารสาขาวิชาสถาปัตยกรรม</li> <li>22 อาคารกองพัฒนานักศึกษา สโมสรนักศึกษา</li> <li>23 อาคารยานพาหนะ</li> <li>24 อาคารโรงฝึกงานช่างยนต์ ช่างกลโรงงาน ช่างก่อสร้าง</li> <li>25 อาคารโรงอาหาร</li> <li>26 แผนกอาคารสถานที่ใหม่ (กำลังก่อสร้าง)</li> <li>27 อาคารศูนย์สมาคม</li> <li>28 อาคารหอพักสุคนทาวาสี</li> <li>29 อาคารหอพักภาควิชาเคมี</li> <li>30 อาคารหอพักพัฒนาธรรม</li> <li>31 อาคารฟลัดครอบครัว 40 หน่วยเก่า</li> <li>32 อาคารหอพักนักศึกษา</li> <li>33 อาคารปฏิบัติการคณะวิทยาศาสตร์ และศิลปศาสตร์</li> <li>34 อาคารสำนักส่งเสริมวิชาการและงานทะเบียน</li> <li>35 อาคารปฏิบัติการคณะวิศวกรรมศาสตร์ และสถาปัตยกรรมศาสตร์</li> <li>36 อาคารปฏิบัติการคณะศิลปกรรม และออกแบบอุตสาหกรรม</li> <li>37 อาคารฟลัด 40 หน่วยใหม่</li> <li>38 สถานที่ออกกำลังกาย</li> </ul> |
|--|--|

### หน่วยงานผู้รับผิดชอบ อาคารสถานที่

หน่วยงานผู้รับผิดชอบ
คณะวิศวกรรมศาสตร์และเทคโนโลยี
คณะสถาปัตยกรรมศาสตร์และศิลปกรรมสร้างสรรค์
คณะวิทยาศาสตร์และศิลปศาสตร์
คณะบริหารธุรกิจ
สำนักส่งเสริมวิชาการและงานทะเบียน
สำนักงานวิทยบริการและเทคโนโลยีสารสนเทศ / ประชาสัมพันธ์
สถาบันวิจัยและพัฒนา
กองพัฒนานักศึกษา
สำนักงานกิจการสมาคมมหาวิทยาลัย / สถาบันบริการวิชาการ (USI) / สถาบันชุมชนพัฒนา
กองกลาง
ที่พักอาศัย

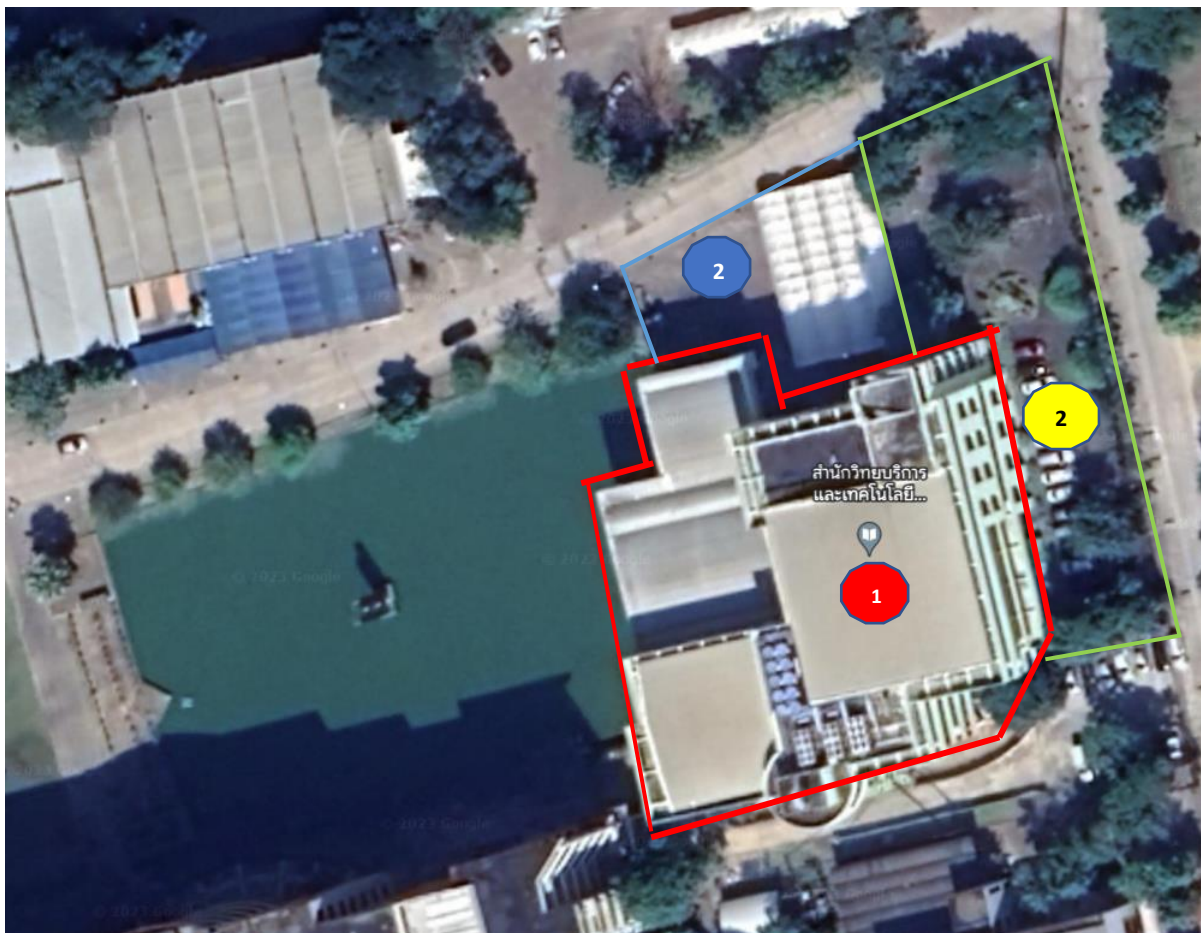

พื้นที่ปฏิบัติงาน

พื้นที่สีเขียว

พื้นที่ส่วนรวม

พื้นที่รอบนอกอาคาร ขนาดพื้นที่ 2,441.01 ตารางเมตร  
พื้นที่ใช้สอย

# อาคารสำนักวิทยบริการและเทคโนโลยีสารสนเทศ ชั้นที่ 1

ขนาดพื้นที่ 2,904 ตารางเมตร

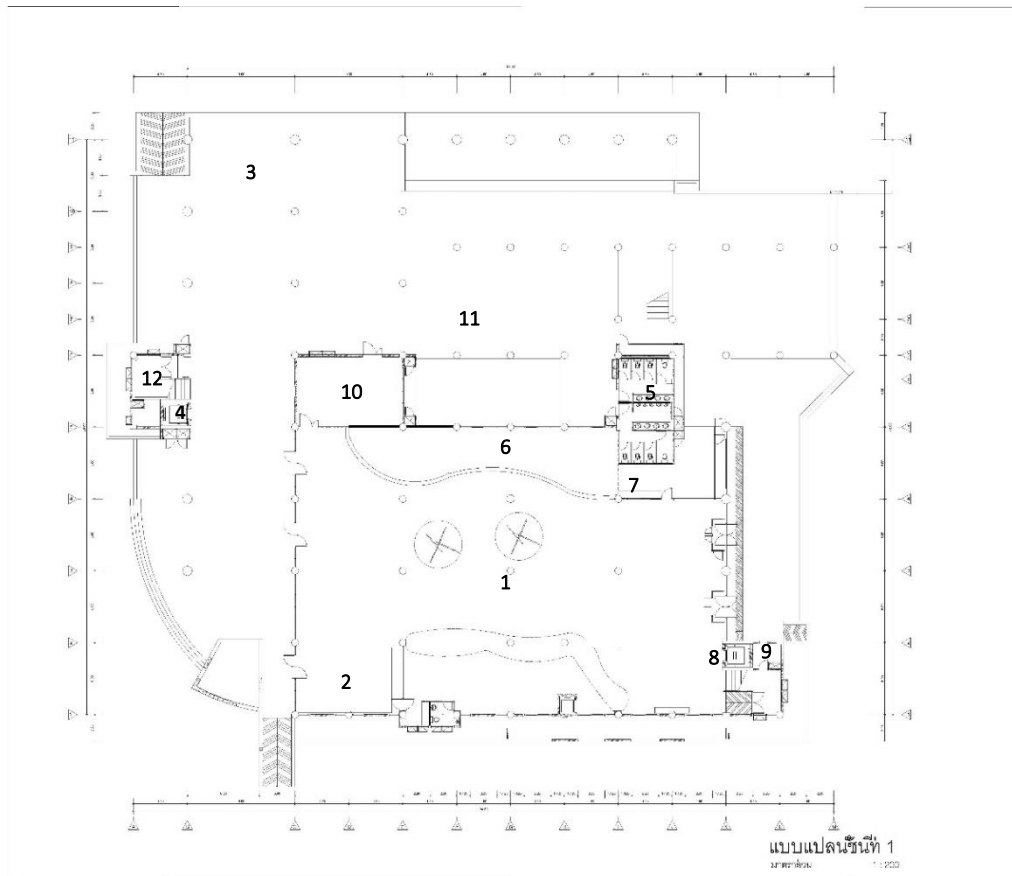

- |                             |                             |
|-----------------------------|-----------------------------|
| 1. พื้นที่บริการห้องสมุด    | 9. ห้องเก็บของ              |
| 2. พื้นที่รับประทานอาหาร    | 10. พื้นที่บริการห้องสมุด   |
| 3. พื้นที่เอนกประสงค์       | 11. ศูนย์หนังสือจุฬา (เดิม) |
| 4. ลิฟต์โดยสาร              | 12. ห้องเก็บของ             |
| 5. ห้องน้ำชายและห้องน้ำหญิง |                             |
| 6. พื้นที่จัดแสดงนิทรรศการ  |                             |
| 7. ห้องรับฝากของ            |                             |
| 8. ลิฟต์โดยสาร              |                             |

การกำหนดพื้นที่	หมายเลขที่พื้นที่
พื้นที่ทำงาน	1,6,7,10
พื้นที่รับประทานอาหาร	2
พื้นที่ส่วนรวม	1,3,4,5,8,10
พื้นที่เฉพาะ	6,7,9,11,12

## อาคารสำนักวิทยบริการและเทคโนโลยีสารสนเทศ ชั้นที่ 2

ขนาดพื้นที่ 1,790 ตารางเมตร

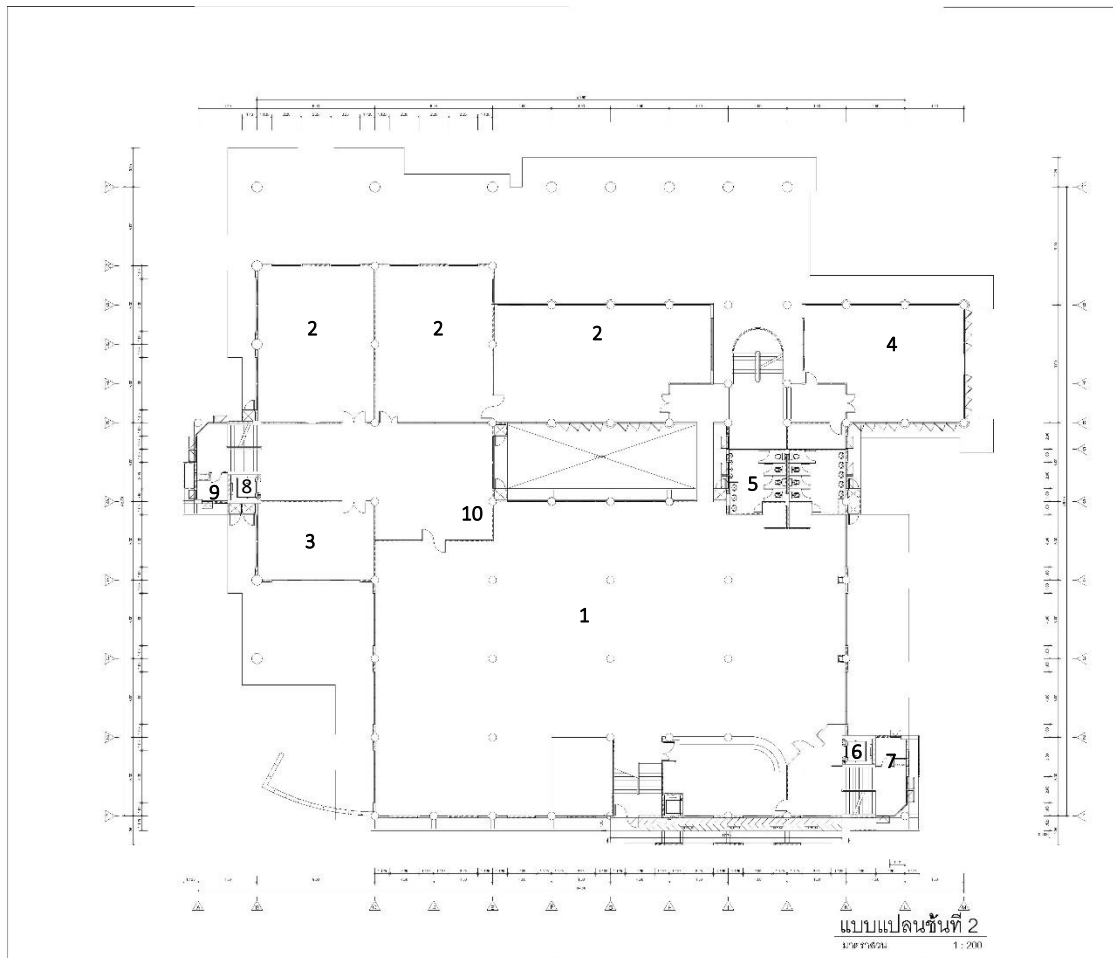

- |  |                              |
|--|------------------------------|
| 1. พื้นที่บริการห้องสมุด                   | 7. ห้องเก็บของ               |
| 2. พื้นที่บริการอุทยานศูนย์แห่งการเรียนรู้ | 8. ลิฟต์โดยสาร               |
| 3. ห้องประชุมกัณฑ์ธารณีอีสาน               | 9. ห้องเก็บของ               |
| 4. ห้องปิตาภรณ์อีสาน                       | 10. ห้องน้ำชายและห้องน้ำหญิง |
| 5. ห้องน้ำชายและห้องน้ำหญิง                |                              |
| 6. ลิฟต์โดยสาร                             |                              |

การกำหนดพื้นที่	หมายเลขที่พื้นที่
พื้นที่ทำงาน	1-4
พื้นที่รับประทานอาหาร	2
พื้นที่ส่วนรวม	1-6,8,10
พื้นที่เฉพาะ	7,9

## อาคารสำนักวิทยบริการและเทคโนโลยีสารสนเทศ ชั้นที่ 3

ขนาดพื้นที่ 2,481 ตารางเมตร

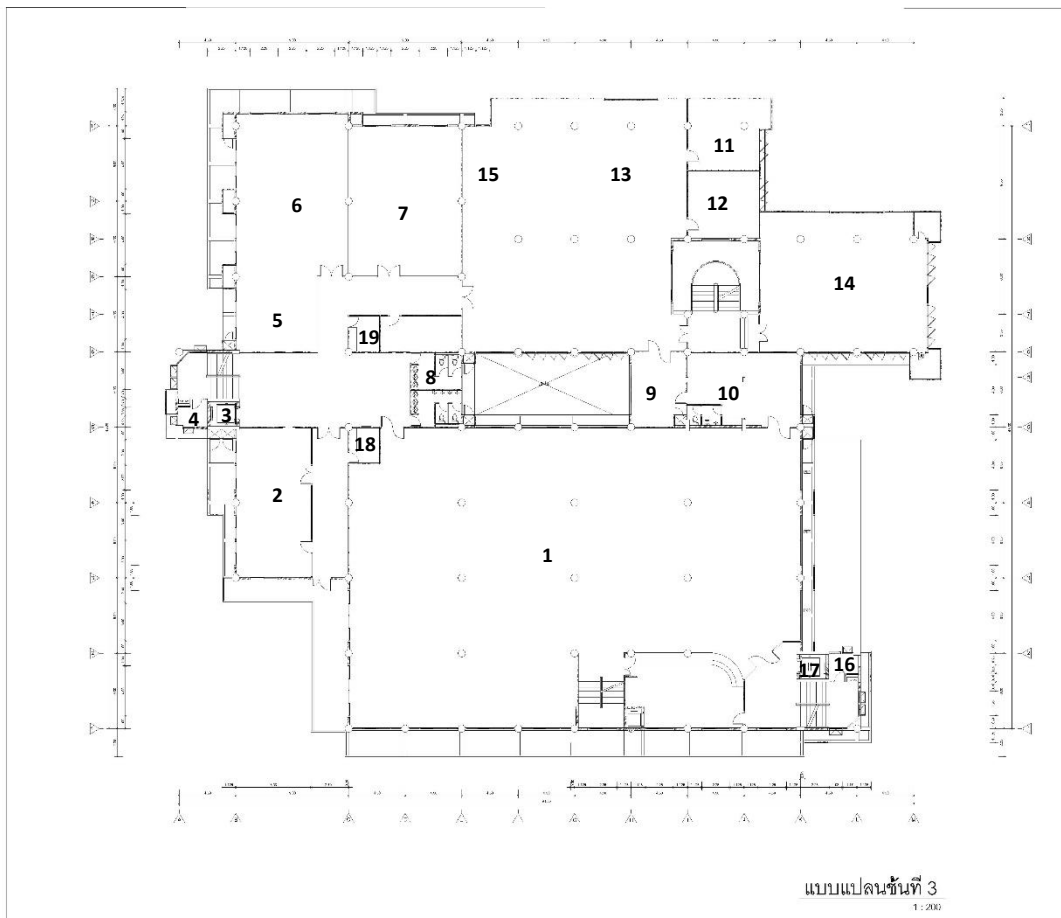

- |   |   |
|---|---|
| <ol style="list-style-type: none"> <li>1. พื้นที่บริการห้องสมุด</li> <li>2. ห้องแม่ข่ายคอมพิวเตอร์</li> <li>3. ลิฟต์โดยสาร</li> <li>4. ห้องเก็บของ</li> <li>5. ห้องรับรอง</li> <li>6. ห้องปฏิบัติการคอมพิวเตอร์ A</li> <li>7. ห้องปฏิบัติการคอมพิวเตอร์ B</li> <li>8. ห้องน้ำชายและห้องน้ำหญิง</li> </ol> | <ol style="list-style-type: none"> <li>9. ห้องเก็บของ</li> <li>10. พื้นที่รับประทานอาหาร</li> <li>11. ห้องบันทึกเสียง</li> <li>12. ห้องควบคุม</li> <li>13. ห้องสตูดิโอ</li> <li>14. สำนักงานงานเทคโนโลยีสารสนเทศ</li> <li>15. ห้องประชุมเล็ก</li> <li>16. ห้องเก็บของ</li> <li>17. ลิฟต์โดยสาร</li> <li>18. ห้องครัว</li> <li>19. ห้องครัว</li> </ol> |
|---|---|

การกำหนดพื้นที่	หมายเลขที่พื้นที่
พื้นที่ทำงาน	1,6-7,14
พื้นที่รับประทานอาหาร	18-19
พื้นที่ส่วนรวม	1,8,17
พื้นที่เฉพาะ	4-5,2,9,11-13,15



อาคารสำนักวิทยบริการและเทคโนโลยีสารสนเทศ ชั้นที่ 4  
 ขนาดพื้นที่ 1,747 ตารางเมตร

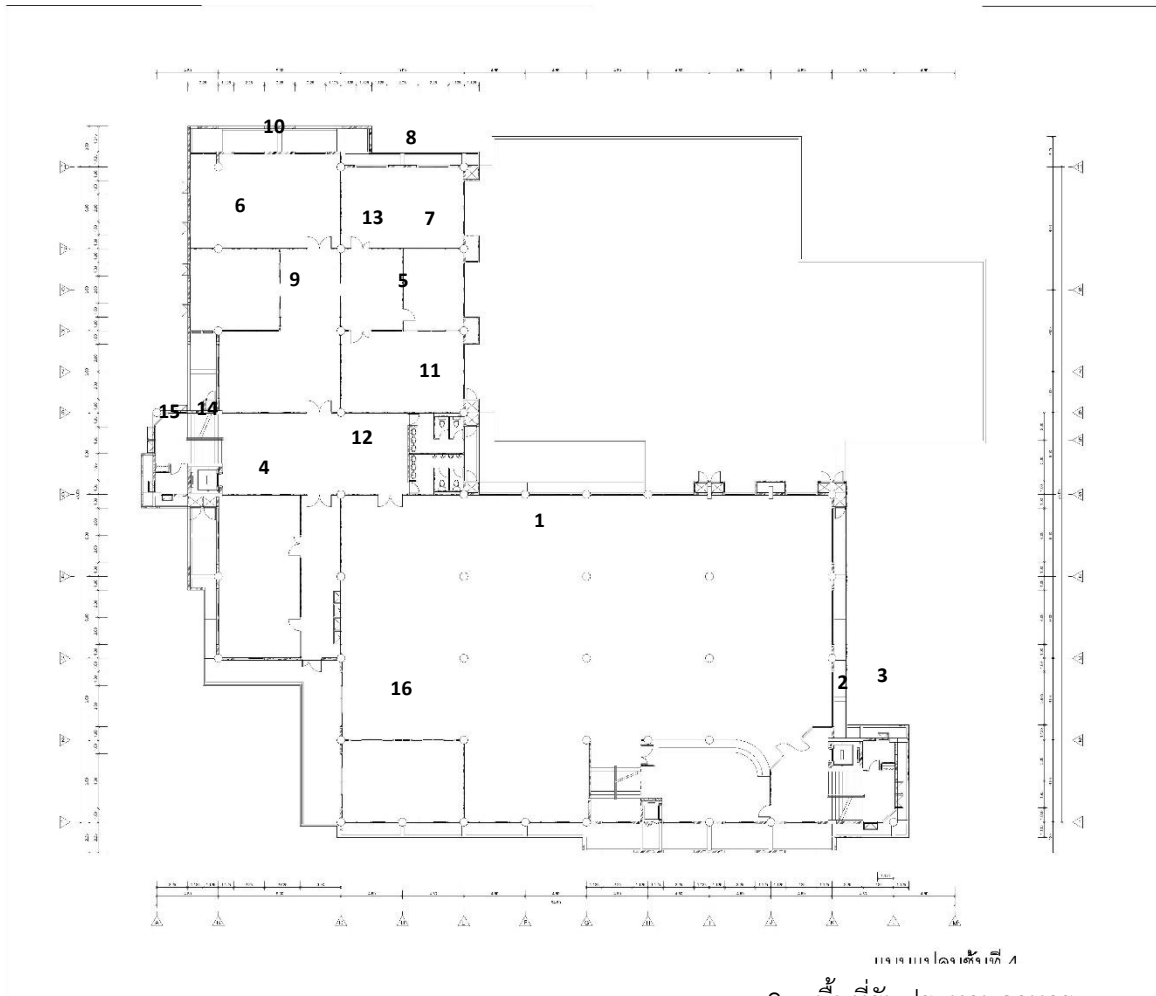

- |   |  |
|---|--|
| <ol style="list-style-type: none"> <li>1. พื้นที่บริการห้องสมุด</li> <li>2. ลิฟต์โดยสาร</li> <li>3. ห้องเก็บของ</li> <li>4. สำนักงานแผนกงานอิเล็กทรอนิกส์และเทคโนโลยีการศึกษา</li> <li>5. ห้องประชุมเสตตารณีสาน</li> <li>6. ห้องผู้อำนวยการสำนักวิทยบริการและเทคโนโลยีสารสนเทศ</li> <li>7. รองอธิการบดีฝ่ายเทคโนโลยีดิจิทัล สารสนเทศ และกิจการสภามหาวิทยาลัย</li> </ol> | <ol style="list-style-type: none"> <li>8. พื้นที่รับประทานอาหาร</li> <li>9. สำนักงานงานบริหารงานทั่วไป</li> <li>10. ห้องรองผู้อำนวยการ/หัวหน้าสำนักงานผู้อำนวยการ</li> <li>11. ห้องน้ำชายและหญิง</li> <li>12. ห้องครัว</li> <li>13. ห้องรับแขก</li> <li>14. ลิฟต์โดยสาร</li> <li>15. ห้องเก็บของ</li> <li>16. ห้องสมาธิ</li> </ol> |
|---|--|

การกำหนดพื้นที่	หมายเลขที่พื้นที่
พื้นที่ทำงาน	1,4,5,9
พื้นที่รับประทานอาหาร	8,12
พื้นที่ส่วนรวม	1,11,14
พื้นที่เฉพาะ	3,6,7,10,13,15-16

อาคารสำนักวิทยบริการและเทคโนโลยีสารสนเทศ ชั้นที่ 5

ขนาดพื้นที่ 1,850 ตารางเมตร

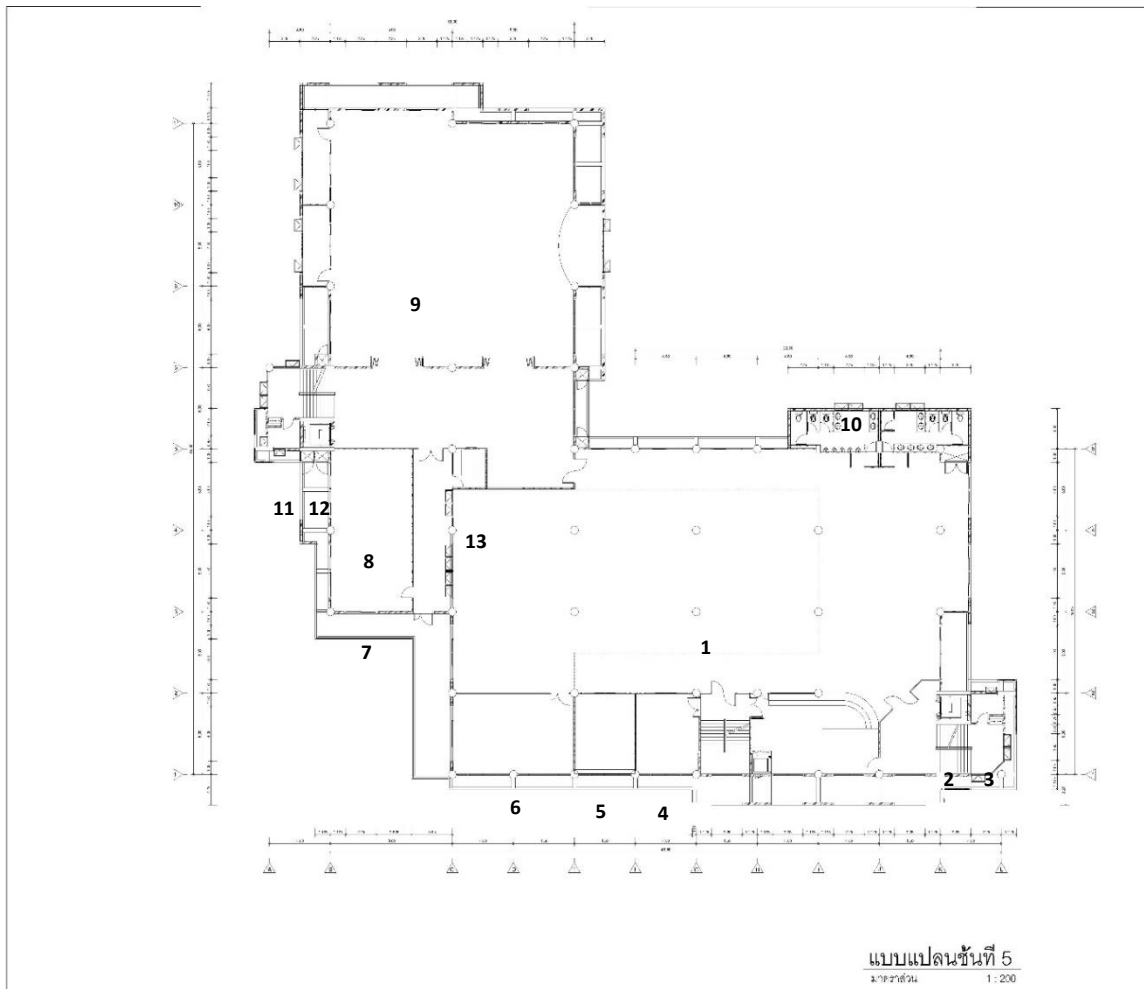

- |                          |                              |
|--------------------------|------------------------------|
| 1. พื้นที่บริการห้องสมุด | 8. ห้องรับรอง                |
| 2. ลิฟต์โดยสาร           | 9. ห้องประชุมมรกตอีสาน       |
| 3. ห้องเก็บของ           | 10. ห้องน้ำชายและห้องน้ำหญิง |
| 4. ห้องพัฒนาระบบ         | 11. ห้องเก็บของ              |
| 5. ห้องกิจกรรมกลุ่ม      | 12. ลิฟต์โดยสาร              |
| 6. ห้องเรียนอัจฉริยะ 1   | 13. ห้องครัว                 |
| 7. ห้องเก็บของ           |                              |

การกำหนดพื้นที่	หมายเลขที่พื้นที่
พื้นที่ทำงาน	1,5-6,9
พื้นที่รับประทานอาหาร	13
พื้นที่ส่วนรวม	2,5-6,9,10,12
พื้นที่เฉพาะ	3-4,7,8,11

อาคารสำนักวิทยบริการและเทคโนโลยีสารสนเทศ ชั้นที่ 6

ขนาดพื้นที่ 1,456 ตารางเมตร

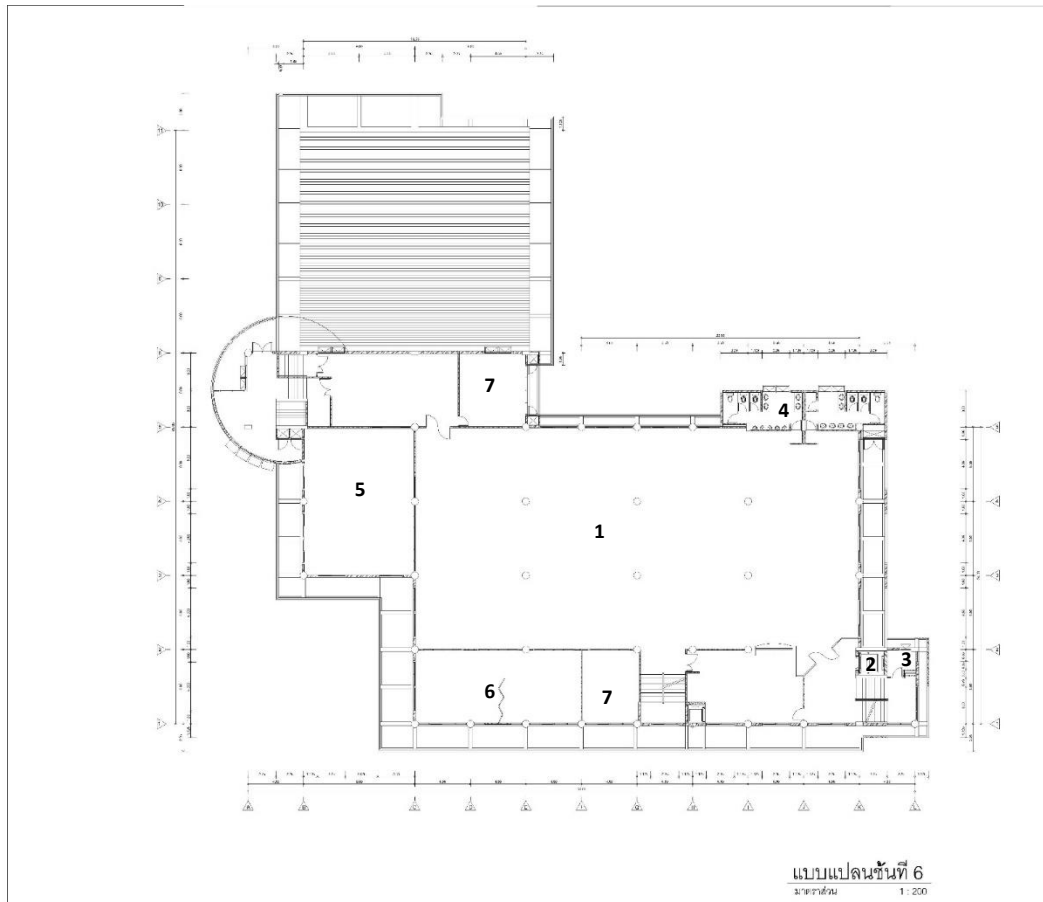

1. พื้นที่บริการห้องสมุด
2. ลิฟต์โดยสาร
3. ห้องเก็บของ
4. ห้องน้ำชายและหญิง
5. ห้องมินิเจียเตอร์
6. ห้องเรียนอัจฉริยะ 2
7. ห้องมัลติมีเดีย

การกำหนดพื้นที่	หมายเลขที่พื้นที่
พื้นที่ทำงาน	1,5-7
พื้นที่รับประทานอาหาร	-
พื้นที่ส่วนรวม	2,4-7
พื้นที่เฉพาะ	3

อาคารสำนักวิทยบริการและเทคโนโลยีสารสนเทศ รอบนอกอาคาร

ขนาดพื้นที่ 2,441.01 ตารางเมตร

